

1 QUIN ÉS EL CONTEXT DE L'ACTIVITAT AGRÀRIA CATALANA?

Gran presència al territori i al paisatge, però poc pes demogràfic i econòmic

Una activitat amb gran presència al territori...

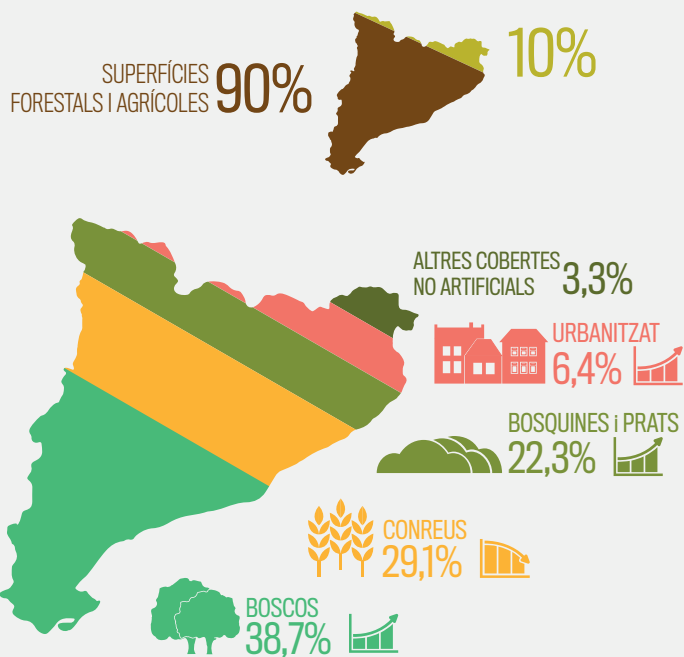

amb un pes socioeconòmic limitat i decreixent

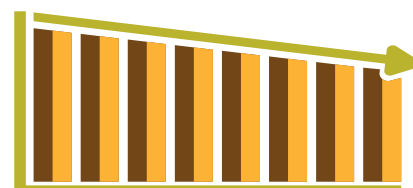

2001 2,6% POBLACIÓ OCUPADA 2016 1,6%

1,7% PES ECONÒMIC VALOR AFEGIT BRUT (VAB) 0,9%



La major part del territori és gestionada per un nombre cada vegada menor de persones

La ramaderia, sobretot el porcí, té gran importància en la producció agrària, mentre que la silvicultura aporta poc valor econòmic

COMPOSICIÓ PRODUCCIÓ FINAL AGRÀRIA 4.343 M€

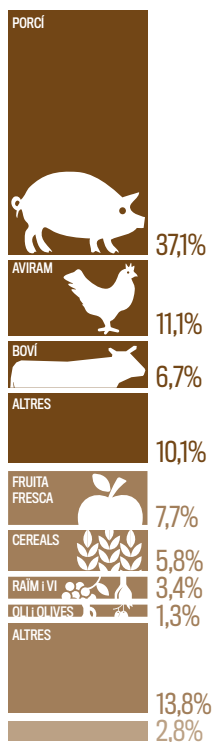

PRODUCCIONS RAMADERES 65,1%

PRODUCCIONS AGRÍCOLES 32,1%

ALTRES PRODUCCIONS 2,8%

VALOR ESTIMAT DELS PRODUCTES FORESTALS 58,8 M€

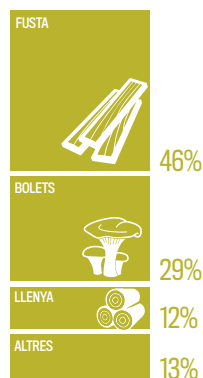

La repercussió econòmica del sector, però, va més enllà

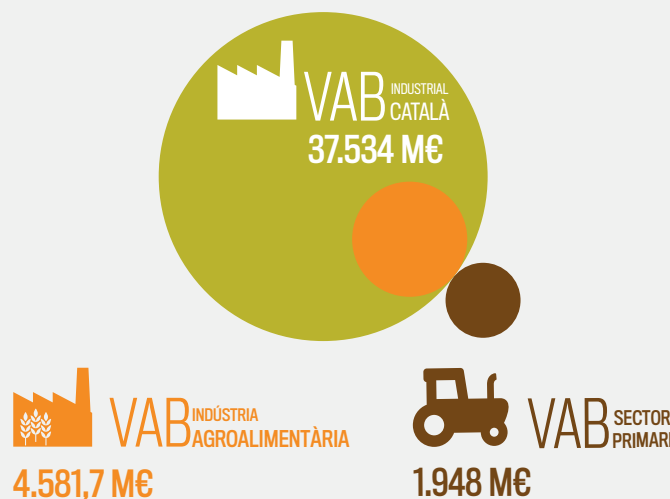

El pes econòmic de la INDÚSTRIA AGROALIMENTÀRIA multiplica per 2,3 el del SECTOR PRIMARI



El TURISME RURAL es fonamenta en un entorn configurat, en bona mesura, pel SECTOR PRIMARI

NOTA: si no s'indica el contrari les dades corresponen al 2014